FONCTIONS IMPORTANTES — FRANÇAIS

ON **Touche de mise sous tension / effacement –** Sert à mettre la calculatrice sous tension « ON ». Appuyer une fois pour annuler la dernière valeur entrée. Appuyer une seconde fois pour annuler toutes les valeurs entrées, à l'exception de la mémoire. Cette touche efface également le symbole d'erreur.

OFF **Arrêt –** Met la calculatrice hors tension.

RM CM **Touche rappel de mémoire / effacement de mémoire –** Si vous appuyez une fois, vous rappelez le contenu de la mémoire. Si vous appuyez deux fois de suite, vous effacez le contenu de la mémoire.

M= **Touche de mémoire moins-égal –** Cette touche sert à effectuer un calcul et à soustraire automatiquement le résultat obtenu dans la mémoire. Elle permet également de soustraire un nombre à la mémoire.

M± **Touche de mémoire plus-égal –** Cette touche sert à effectuer un calcul et à cumuler automatiquement le résultat obtenu dans la mémoire. Elle permet également d'additionner un nombre à la mémoire.

↑ **Touche d'alimentation du papier –** Permet de faire avancer le papier.

Touche de non-addition – Imprime les chiffres qui n'entrent pas dans le calcul, comme les dates et les numéros de série, sur le côté gauche du papier.

PRINT **Impression marche-arrêt –** Permet d'activer et de désactiver l'imprimante de la calculatrice. Lorsque le symbole « PRINT » apparaît à l'écran, les entrées et les résultats seront affichés et imprimés. Si « PRINT » n'apparaît pas à l'écran, les entrées et les résultats seront affichés à l'écran, mais ne seront pas imprimés.

= **Touche égal –** Permet d'obtenir les résultats des additions, des soustractions, des multiplications et des divisions.

FONCTION CALCUL DE TAXE

RATE **Pour mémoriser un taux de taxe –** Appuyer sur RATE et entrer un taux de taxe, puis appuyer sur les touches RATE pour le mémoriser. Ce taux restera en mémoire même lorsque la calculatrice est hors tension.

TAX+ **Touche d'addition de taxe –** Sert à ajouter le montant de la taxe aux chiffres affichés.

TAX– **Touche de soustraction de taxe –** Sert à déduire le montant de la taxe des chiffres affichés.

• **Nota :** Le taux de taxe doit rester enregistré, même si la calculatrice est fermée. Dans le cas où la mémoire tampon est déconnectée, le taux entré peut être détruit. Dans ce cas, entrer de nouveau le taux.

CALCUL DES VENTES

COST SELL MARGIN **–** Utilisé pour le calcul du coût, du prix de vente et du ratio de marge bénéficiaire. Entrer la valeur de 2 éléments pour obtenir la valeur moyenne (par ex. Entrer la valeur du coût et du prix de vente pour obtenir la marge bénéficiaire %).

CALCUL AVEC DÉCIMALES

DEC **Touche de sélecteur de virgule décimale –** Permet de positionner la virgule décimale pour obtenir (F, 0, 2, 3, 4, A) le résultat des calculs.
A (Mode addition) – Les fonctions addition et soustraction se font avec une décimale automatique de deux chiffres. Également pratique pour calculer les devises.
F (Virgule flottante) – Tous les numéros comportant jusqu'à 12 chiffres sont imprimés ou affichés.

5/4 **Touche d'arrondi –** Permet d'obtenir l'arrondi des résultats finals de multiplications et de divisions en fonction du nombre de décimales programmées. La fonction de l'arrondi est possible quand le symbole « 5/4 » apparaît.

FONCTION DÉPASSEMENT

L'allumage du symbole « E » à l'afficheur et l'impression d'une ligne pointillée signifient le dépassement de capacité de la calculatrice. Dans un tel cas, le clavier est verrouillé électroniquement et l'utilisation de la calculatrice devient impossible. Appuyer sur la touche ON pour éliminer le dépassement de capacité. Les circonstances suivantes provoquent le dépassement.
1) Le résultat ou le contenu de la mémoire dépasse 12 chiffres à gauche de la virgule décimale.
2) La division par « 0 ».
3) Lorsque la vitesse de l'opération séquentielle est plus rapide que la vitesse de calcul. (Dépassement du registre tampon)

FICHE TECHNIQUE

Température d'utilisation : De 0 C à 40 C (de 32 F à 104 F)
Mise hors circuit automatique : approx. **6 minutes**
Dimensions : 95 mm (larg.) x 203 mm (long.) x 48 mm (haut.)
Poids : 336 g (avec piles) / 266 g (sans piles)
Papier d'impression : Largeur 57 mm, diamètre maximal 86 mm
(Sous réserve de modifications sans préavis)
Durée de vie des piles (usage ininterrompu) : Piles au manganèse (haut rendement), impression d'environ 9 000 lignes

MISE EN PLACE ET REMPLACEMENT DES PILES

MISE EN PLACE

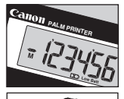

1) Retirer le couvercle du compartiment des piles au-dessous de la calculatrice en le faisant glisser dans le sens indiqué par la flèche.
2) Mettre quatre piles neuves (format AA) dans le compartiment des piles (voir dessin ci-dessous). Insérer d'abord la borne négative (–).
3) Remettre le couvercle. La calculatrice ne fonctionnera pas si les piles ne sont pas installées correctement.

REMPLACEMENT

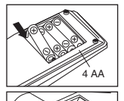

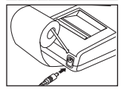

- Une faible puissance des piles peut entraîner des défauts d'impression, un défilement aléatoire du papier ou l'impossibilité d'utiliser la touche ON (sous tension / effacement).
- Si l'affichage est faible, ou si la vitesse d'impression diminue, ou si l'icône "Low Batt" apparaît, il se peut que les piles soient déchargées. Remplacez les piles pour reprendre les opérations normales.
- Retirer les piles de la calculatrice s'il est prévu qu'elle reste inutilisée pendant une longue durée.

Adaptateur c.a; AD-11 de Canon (en option)

1) Utiliser exclusivement l'adaptateur c.a. AD-11 de Canon.
2) Avant de brancher ou de débrancher la calculatrice de son adaptateur c.a., mettre la calculatrice hors tension.
- En cas de défaillance, c'est à dire de non-fonctionnement ou d'impression sans interruption, enlever l'adaptateur ca.a et les piles pendant environ une minute pour remetrre la calculatrice à zéro.

FUNCIONES IMPORTANTES A RECORDAR — ESPAÑOL

ON **Tecla de encendido / Borrado –** Se usa para encender la calculadora. Cuando realice cálculos, presione una vez para borrar el último valor introducido. Presione nuevamente para borrar todos los valores introducidos, excepto la memoria. Esta tecla también es usada para borrar el error de rebose.

OFF **Tecla de Apagado –** Tecla para desactivar la calculadora.

RM CM **Tecla de llamada de la memoria/tecla de borrado de la memoria –** Es una tecla de función doble. Si se presiona una vez, llama a los contenidos de la memoria. Si se presiona dos veces sucesivamente, borra el contenido de la memoria.

M= **Tecla de Memoria Menos –** Para obtener el resultado de un cálculo restándolo automáticamente de la memoria. Esta tecla también se utiliza para restar números de la memoria.

M± **Tecla de Memoria Más –** Para obtener el resultado de un cálculo sumándolo automáticamente a la memoria. Esta tecla también se utiliza para sumar números de la memoria.

↑ **Tecla de Avance de Papel –** Permite avanzar el papel de impresión.

Tecla de No-sumar – Utilizada para imprimir información que no afecta a los cálculos, tales como fechas y números de serie. Los números son impresos en lado izquierdo del papel.

PRINT **Tecla de Impresión Activada / Desactivada –** Se utiliza para activar y desactivar la impresión. Cuando la marca "PRINT" aparece en la pantalla, las entradas y resultados serán mostrados en pantalla e impresos. Cuando la marca "PRINT" no aparece en la pantalla, las entradas y resultados aparecerán en pantalla, pero no se imprimirán.

= **Tecla de Igual –** Utilizada para obtener resultados de adición, substracción, multiplicación y división.

FUNCIÓN DE CÁLCULO DE IMPUESTO

RATE **Almacenamiento de un porcentaje de impuesto –** Pulse RATE o introduzca una cifra de porcentaje de impuesto. Luego pulse RATE para almacenar el porcentaje de impuesto. El porcentaje de impuesto que ha introducido permanecerá almacenado incluso cuando se apague la calculadora.

TAX+ **Tecla de Sumar Impuesto –** Se utiliza esta tecla para sumar el importe del impuesto a la cifra que aparece en la pantalla.

TAX– **Tecla de Restar Impuesto –** Se utiliza esta tecla para deducir el importe del impuesto de la cifra que aparece en la pantalla.

• **Nota:** El ratio de cambio de divisas o el porcentaje de impuesto se queda en la memoria cuando se apaga la calculadora. Sin embargo, cuando se desconecta de la red los ratios se eliminan. En este caso introduzca otra vez el ratio.

CÁLCULO DE VENTAS DE NEGOCIO

COST SELL MARGIN **–** Se utiliza para calcular el coste, el precio de venta y el porcentaje del margen. Introduzca el valor de dos de estas tres variables para obtener el resultado del balance correspondiente. (Por ejemplo, introduzca el valor del coste y del precio de venta para obtener el margen de beneficio %).

CÁLCULOS CON DECIMALES

DEC **Tecla de Selección de Punto Decimal –** Utilizada para designar la posición del punto decimal para (F, 0, 2, 3, 4, A) resultados calculados.
A (Modo de Adición) – Las adiciones y substracciones son realizadas con dos dígitos decimales automáticamente. Es conveniente para cálculos monetarios.
F (Punto Decimal Flotante) – Todos los números efectivos hasta 12 dígitos son impresos o desplegados.

5/4 **Tecla de redondeo –** Sirve para redondear los resultados finales de multiplicaciones o divisiones a un número preseleccionado de decimales. La función de redondeo se efectúa hacia arriba, cuando la marca "5/4" aparece sobre el símbolo en la pantalla.

FUNCIÓN DE REBOSAMIENTO DE CAPACIDAD

En los siguientes casos, cuando aparece una "E" en la pantalla, se imprime una linea de puntos, el teclado se bloquea electrónicamente y la operación subsiguiente no es posible, presione ON para borrar el rebose. La función de rebose ocurre cuando:
1) El resultado o el contenido de la memoria excede de 12 digitos a la izquierda del punto decimal.
2) Divide por "0".
3) La velocidad de la operación secuencial es más rápida que la velocidad del proceso de cálculo. (Rebosamiento del registro de la memoria intermedia)

ESPECIFICACIONES

Temperatura de uso: 0 C A 40 C (32 F A 104 F)
Desconexión automática: aprox. **6 minutos**
Dimensiones: 95mm (A) x 203mm (L) x 48mm (E)
Peso: 336 g (con baterías) / 266 g (sin baterías)
Papel para Impresión: Ancho 2-1/4" (57mm) / Diámetro máximo: 3-3/8" (86mm)
(Sujetas a cambios sin previo aviso)
Vida útil de las pilas (Con uso continuo): Pilas de manganeso de alto rendimiento se imprimen aprox. 9,000 lineas

INSTALANDO Y REEMPLAZANDO BATERÍAS SECAS

INSTALACION

1) Retire la cubierta del compartimiento de baterías del lado inferior de la calculadora, deslizándola en la dirección de la flecha.
2) Introduzca cuatro baterías nuevas (tamaño AA) en el compartimiento de baterías, como se ilustra. Introduzca primero el extremo (–).
3) Reponga la cubierta. La calculadora no trabajará si las baterías están colocadas incorrectamente.

REEMPLAZO

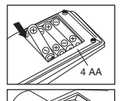

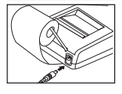

- Un bajo voltaje de las baterías puede causar defectos de impresión ó avance del papel intermitentemente. También puede inhabilitar la tecla ON.
- Si la pantalla se ve oscura, la velocidad de impresión disminuye o aparece el icono "Low Batt" (Batería baja), es posible que las pilas estén descargadas. Sustituya las pilas para reanudar las operaciones normales.
- Extraiga la baterías si no planea usar la unidad por un largo período de tiempo.

Adaptador AC Canon AD-11 (Opcional)

1) Utilice sólo el adaptador AC Canon AD-11.
2) Desconecte el interruptor de alimentación de la calculadora antes de conectarla o desconectarla del adaptador de CA.
- En caso de mal funcionamiento, (ejem: que no funcione o que no deje de imprimir), quite el adaptador AC y las baterías durante 1 minuto para encender nuevamente la calculadora.

IMPORTANTI FUNZIONI DA RICORDARE — ITALIANO

ON **Tasto di accensione / cancellazione –** Per accendere la calcolatrice. Premere una volta per cancellare l'ultimo valore inserito. Premere nuovamente per cancellare tutti i valori inseriti eccetto la memoria. Questo tasto viene utilizzato anche per cancellare errori di eccedenza di capacità.

OFF **Tasto di spegnimento –** Per disattivare la calcolatrice.

RM CM **Tasto di richiamo della memoria / Azzeramento della memoria –** Questo è un tasto a doppia funzione. Premuto una volta si otterrà l'indicazione del contenuto della memoria. Premuto due volte successivamente, il contenuto della memoria verrà azzerato.

M= **Tasto di sottrazione dalla memoria –** Per ottenere il risultato di un calcolo e sottrarlo automaticamente dalla memoria. Il tasto viene anche utilizzato per sottrarre un numero dalla memoria.

M± **Tasto di addizione in memoria –** Per ottenere il risultato di un calcolo e sommarlo automaticamente alla memoria. Il tasto viene anche utilizzato per sommare un numero alla memoria.

↑ **Tasto di avanzamento della carta –** Per far avanzare la carta.

Tasto non calcola – Viene utilizzato per stampare numeri che non devono avere nessuna influenza sul calcolo come ad esempio delle date o dei numeri di assegno. Questi numeri vengono stampati sul lato sinistro della carta.

PRINT **Tasto di Stampa attivata / disattivata –** Per attivare o disattivare la stampante. Quando Il simbolo "PRINT" appare sul display, gli inserimenti ed i risultati verranno visualizzati e stampati. Quando lo stesso simbolo non si trova sul display in corrispondenza di "PRINT", i dati verranno solamente visualizzati.

= **Tasto dell'uguale –** Per ottenere i risultati delle addizioni, sottrazioni, moltiplicazioni e delle divisioni.

FUNZIONE DI CALCOLO DELLE TASSE

RATE **Memorizzazione di una percentuale della tassa –** Premere il tasto RATE e inserire il valore della percentuale della tassa. Premere quindi tasto RATE per memorizzare questo valore. Il valore inserito rimarrà memorizzato anche con lo spegnimento della calcolatrice.

TAX+ **Tasso di accumulo della tassa –** Questo tasto viene utilizzato per aggiungere l'importo della tassa alla cifra visualizzata.

TAX– **Tasso di deduzione della tassa –** Questo tasto viene utilizzato per dedurre l'ammontare della tassa dalla cifra visualizzata.

• **Nota:** I valori di percentuale della tassa restano memorizzati anche quando la calcolatrice viene spenta. Se viene staccata la spina, invece, i valori vengono cancellati. In questo caso è necessario inserirli nuovamente.

FUNZIONE BUSINESS

COST SELL MARGIN **–** Utilizzato per calcolare il costo, il prezzo di vendita e l'ammontare del margine di profitto.
Immettere due valori per ottenere il terzo (ovvero immettere il valore del costo e il prezzo di vendita per ottenere il margine percentuale di profitto).

CALCOLI CON I DECIMALI

DEC **Selettore del Punto Decimale –** Per stabilire la posizione del punto decimale nei risultati.
+ (Modo Addizione) – Le addizioni e le sottrazioni sono eseguite automaticamente con 2 cifre decimali. E' comodo da utilizzare in casi di calcoli con le valute.
F (Virgola Mobile) – Tutti i numeri reali fino a 12 cifre vengono visualizzati o stampati.

5/4 **Tasto di arrotondamento –** Per arrotondare il risultato finale di una moltiplicazione o divisione di un numero decimale. La posizione a sinistra [5/4] si utilizza per togliere l'arrotondamento mentre la posizione a destra "5/4", si utilizza per l'arrotondamento per difetto.

FUNZIONE DI "OVER FLOW" (ECCEDENZA DI CAPACITA)

In presenza di uno dei casi indicati di seguito, il display visualizzerà il messaggio "E" e verrà stampata una linea punteggiata. La tastiera verrà bloccata, rendendo così impossibile qualsiasi operazione. Premere il tasto ON per cancellare l'errore di "over flow".
1) Il risultato od il contenuto della memoria superano le 12 cifre a sinistra del punto decimale.
2) Quando si divide per "0".
3) Quando la velocità di inserimento dati supera la capacità della calcolatrice. (Eccedenza di capacità del buffer di tastiera)

SPECIFICHE

Temperatura d'utilizzo : da 0 C a 40 C (32 F a 104 F)
Spegnimento Automatico : approx **6 minuti**
Dimensioni : 95mm (La) x 203mm (P) x 48mm (A)
Peso : 336 g (batterie incluse) / 266 g (batterie escluse)
Larghezza carta : 57mm / Diametro : max 86mm
(Specifiche soggette a modifiche senza preavviso)
Facendone uso continuo. Con batterie al manganese, stampa di ca. 9.000 righe

INSERIMENTO E SOSTITUZIONE DELLE BATTERIE

INSERIMENTO

1) Togliere il coperchio dell'alloggiamento delle batterie posizionato sotto la calcolatrice facendolo scorrere nella direzione della freccia.
2) Collocare quattro nuove batterie (AA) nell'alloggiamento come illustrato inserendo per primo il polo negativo (–).
3) Rimettere il coperchio. La calcolatrice non funziona se le batterie non vengono inserite in modo corretto.

SOSTITUZIONE

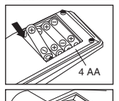

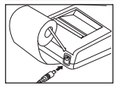

- Quando le batterie sono quasi scariche potrebbero esserci problemi con la stampa o con l'avanzamento della carta. Anche il tasto di accensione ON potrebbe non funzionare.
- Se il display è sfocato o la velocità di stampa ridotta o compare l'icona di batteria scarica "Low Batt", le batterie potrebbero essere scariche. Sostituirle per riprendere il normale funzionamento.
- Rimuovere le batterie dall'alloggiamento anche nel caso in cui non si utilizza la macchina per un lungo periodo di tempo.

Adattatore CA Canon AD-11 (Opzionale)

1) Utilizzare solo l'adattatore Canon AD-11.
2) Spegnere sempre la calcolatrice prima di collegare o scollegare l'adattatore.
- In caso di malfunzionamento, ad esempio la stampante non funziona oppure stampa di continuo, rimuovere l'adattatore CA e le batterie per circa un minuto per inizializzare la calcolatrice.

Replacing the Ink Roller / Auswechseln der Farbrolle / Remplacement du rouleau encreur / Reemplazando el rodillo de tinta / Sostituzione del tampone inchiostro

E
1) Remove the printer cover by pressing down on the ▲ mark. (Figure ①)
2) Lift up the old ink roller and remove it. (Figure ②)
3) Insert the new ink roller by pressing it gently into position. (Figure ③)
(Use Canon Ink Roller CP-16.)
4) Replace the printer cover. (Figure ④)

D
1) Entfernen Sie die Druckerabdeckung durch Drücken auf das ▲ Zeichen. (Bild ①)
2) Heben Sie die Farbrolle auf und entfernen Sie diese. (Bild ②)
3) Plazieren Sie eine neue Farbrolle in die Halterung. (Bild ③)
(Benutzen Sie nur die Farbrolle CP-16)
4) Schließen Sie die Druckerabdeckung wieder. (Bild ④)

F
1) Retirer le couvercle de l'imprimante en appuyant sur le repère ▲. (Figure ①)
2) Soulever le rouleau encreur usagé et retirer ce dernier. (Figure ②)
3) Mettre en place le nouveau rouleau encreur. (Figure ③)
(Utiliser le rouleau encreur CP-16 de Canon.)
4) Remettre en place le couvercle de l'imprimante. (Figure ④)

ES
1) Retire la tapa de la impresora presionando hacia abajo en la marca ▲. (Figura①)
2) Levante la pestaña del rodillo entintador viejo y retírelo. (Figura ②)
3) Introduzca el nuevo rodillo entintador presionándolo suavemente en posición. (Figura ③)
(Utilice el rodillo entintador Canon CP-16.)
4) Vuelva a poner la tapa de la impresora. (Figura ④)

I
1) Rimuovere il coperchio della stampante premendo verso il basso sul simbolo ▲. (Figura ①)
2) Sollevare il tampone inchiostro ed estrarlo. (Figura ②)
3) Inserire un nuovo tampone inchiostro effettuando una pressione sul centro dello stesso fino a che non si blocchi nell'alloggiamento. (Figura ③)
(Utilizzare solo tamponi inchiostro CP-16.)
4) Riposizionare il coperchio della stampante. (Figura ④)

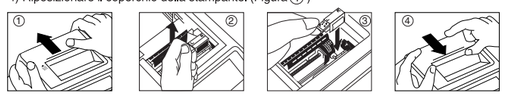

Installing Printing Paper / Einlegen der Papierrolle / Chargement du papier D'impression / Instalando Papel de Impresión / Inserimento della Carta

E
1) Remove the printer cover and lift up the arm (Figure ⑤).
2) Place printing paper roll on the arm. The edge of the paper should be positioned as shown (Figure ⑥).
3) Insert the edge of the paper into the slit at the back of the machine (Figure ⑦A) and continue inserting the paper between the black and silver printer parts inside the machine (Figure ⑦B). Turn the calculator on.
4) Press the paper feed key [↑] to advance the paper (Figure ⑧).
5) Insert paper through the printer cover while replacing the printer cover.
The following printing paper should be used for the P1-DTS:
• Standard calculator paper – Width: 57-58mm (2-1/4")
Max. Diameter: 86mm (3-3/8")
6) If the diameter of the paper roll is less than 27 mm (1-1/16"), you can load the paper roll as shown (Figure ⑨).

D
1) Entfernen Sie die Druckerabdeckung und heben Sie den Papierrollenhalter (Bild ⑤).
2) Plazieren Sie die Papierrolle auf die Papierrollenhalter. Die Kante des Papiers sollte wie abgebildet plaziert werden (Bild ⑥).
3) Führen Sie das Papier durch die Öffnung des Rechners (Bild ⑦A) und zwischen die schwarzen und silbernen Druckerteile innerhalb des Rechners (Bild ⑦B). Schalten Sie den Rechner ein.
4) Drücken Sie die Taste [↑], um das Papier einziehen zu lassen (Bild ⑧).
5) Führen Sie das Papier durch die öffnung der Druckerabdeckung und setzen Sie sie wieder auf. Für den P1-DTS benutzen Sie bitte folgende Papierrolle:
• Passende Papierrolle – Breite: max. 57mm
Durchmesser: max. 86mm
6) Wenn der Durchmesser der Papierrolle weniger als 27mm beträgt, kann die Papierrolle in den Drucker eingesetzt werden (Bile ⑨).

F
1) Ôter le couvercle de l'imprimante et soulever le bras (Figure ⑤).
2) Placer le rouleau de papier d'impression sur le bras. Le bord du papier doit être disposé comme l'indique la (Figure ⑥).
3) Introduire le bord du papier aussi loin que possible dans la fente située à l'arrière de l'appareil (Figure ⑦A) et continuer d'insérer le papier entre les parties noires et argentées à l'intérieur de l'imprimante (Figure ⑦B). Mettre la calculatrice sous tension.
4) Actionner la touche d'alimentation [↑] pour faire avancer le papier (Figure ⑧).
5) Insérer le papier à travers le couvercle de l'imprimante tout en replaçant le couvercle. Le papier d'impression suivant doit être utilisé pour la P1-DTS :
• Papier ordinaire pour calculatrice : Largeur : 57-58 mm (2 po 1/4)
Diamètre maximal : 86 mm (3 po 3/8)
6) Si le diamètre du rouleau de papier est inférieur à 27 mm (1 po 1/16), vous pouvez le charger comme l'indique la (Figure ⑨).

ES
1) Remueva la cubierta de la impresora y levante el brazo (Figura ⑤).
2) Inserte el rollo de papel en el brazo de la calculadora. El borde del papel deberá ser colocado como se muestra (Figura ⑥).
3) Inserte el borde del papel en la abertura que está detrás de la máquina (Figura ⑦A). A continuación inserte el papel en la ranura entre las piezas negra y plateada de la impresora (Figura ⑦B). Encienda la calculadora.
4) Presione la tecla de alimentación de papel [↑] para avanzar el papel (Figura ⑧).
5) Inserte el papel a travez de la cobertura de la impresora, mientras reemplace la cubierta. Los siguientes tipos de papel se podrán utilizar en la P1-DTS :
• Papel Estándar de Calculadora : Ancho: 57-58mm (2-1/4")
Máximo diámetro: 86mm (3-3/8)
6) Si el diámetro del rollo de papel es inferior a 27 mm, usted podrá cargarlo en laimpresora como se muestra (Figura ⑨).

I
1) Rimuovere il coperchio della stampante e alzare il supporto carta (Figura ⑤).
2) Inserire il rotolino carta nell'apposito supporto. Il bordo della carta dovrebbe essere posizionato come mostrato (Figura ⑥).
3) Inserire il bordo della carta nella fessura sul retro della macchina (Figura ⑦A) e continuare a far scorrere la carta nella stampante (Figura ⑦B). Accendere la calcolatrice.
4) Premere il [↑] tasto dell'alimentazione carta (Figura ⑧).
5) Inserire la carta attraverso il coperchio della stampante durante il riposizionamento di quest'ultimo.
Per la calcolatrice P1-DTS deve essere utilizzato il seguente tipo di carta:
• Rotolo carta adatto – 57mm di larghezza max e 86mm di diametro max
6) Se il diametro del rotolo di carta è inferiore a 27mm, si potrà caricare il rotolo nel vano della stampante (Figura ⑨).

Decimal point selection / Dezimalstellen-schalter / Sélecteur de virgule décimale / Conmutador Selector de Punto Decimal / Selettore del punto decimale

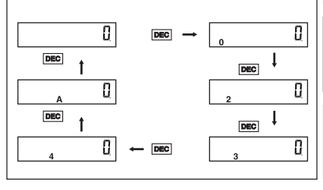

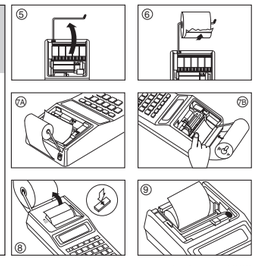

PUB E-IM-1262